

**TIP FAKÜLTESİ HALK SAĞLIĞI
ANABİLİM DALI**

HALK SAĞLIĞI STAJI

3 Şubat 2020

HOŞ GELDİNİZ !

TANIŞMA VE BEKLENTİLER

Dönem VI

HALK SAĞLIĞI STAJI

1-29 Şubat 2020 Dönemi Programı

Halk Saęlıęı

NEDİR?

Halk Saęlıęı (Public Health)

Winslow:

“Halk saęlıęı, organize edilmiř toplum alıřmaları sonunda evre saęlıęı kořullarını dzelterek, bireylere saęlık bilgisi vererek, bulařıcı hastalıkları nleyerek, hastalıkların erken tanı ve tedavisini saęlayacak saęlık rgtleri kurarak, toplumsal alıřmaları her bireyin saęlıęını srdrecek bir yařam dzeyini saęlayacak biimde geliřtirerek hastalıklardan korunmayı, yařamın uzatılmasını, beden ve ruh saęlıęı ile alıřma gcnn artırılmasını saęlayan bir bilim ve sanat”

Günümüzde “Halk Sağlığı” kavramı

- ✓ Görüş
- ✓ Hizmet
- ✓ Uzmanlık alanı

Halk Saęlıęı Grş-1

Halk saęlıęı grş, saęlık alanında grev yapan btn alıřanlar tarafından bilinmesi ve uyulması gereken bazı ilkeleri tanımlar:

- Saęlık hizmetlerinde 'hakalık' esastır.
- Kiři evresi ile bir btndr.
- Yařam, doęum ncesinden lme kadar bir btndr.
- Koruma tedaviden stndr.
- En ok grlen, sakat bırakan ve ldren hastalık 'nemli hastalık'tır.
- Hastalıkların nedenleri sosyal, biyolojik ve fizik nedenlerdir.

Halk Saęlıęı Grş

İlkeler (devam)

- Kişinin hastalığı, aynı zamanda ailenin sorunudur.
- Kişinin hastalığı aynı zamanda toplumun sorunudur.
- Herkes kendi saęlıęından sorumludur.
- Saęlık hizmeti bir ekip işidir.
- Saęlık hizmetleri çok sektörlüdür.
- Halkın saęlık hizmetlerine katılımı esastır.
- Saęlık hizmetlerinde entegrasyon esastır.

1-29 Şubat 2020 Dönemi

Ne yapacağız?

Hacettepe'de...

Toplantı sayısı : 439	Özet :
Karar sayısı : 2495	
Karar tarihi : 9 / 4 / 1963	

Sonato, 9.4.1963 tarihinde Rektör Ord. Prof. Suut Kemal Yetkin'in başkanlığında toplandı. Geçen oturuma ait zabıt okunarak aynon kabul edildi.

2495 - Sağlık Bilimleri ve Hemşirelik Yüksek Okulu Direktörlüğünün, Ankara Üniversitesine bağlı, toplum hokimliği öğitiminin öncelik veren Hacettepe Tıp ve Sağlık Bilimleri Fakültesi adı ile yeni bir Fakültenin açılması hususunda 23 Şubat 1963 tarih ve 010.1/1576 sayılı yazısına bağlı Profesörler Kurulu kararı ile yanlı tek- lif ve bu işle ilgili olarak incelendi.

a) Hacettepe Tıp ve Sağlık Bilimleri Fakültesinin kurulması meselesini incelemek üzere, gizli oyla ve oy çokluğu ile (23/6), beş Profesörden müteşekkil bir komisyon kurulmasına;

Sayek İ. Topluma dayalı tıp eğitimi sunumundan.

<http://www.halksagligi.hacettepe.edu.tr/duyurular/iskendersayek.pdf>.

■ HACETTEPE ÜNİVERSİTESİ TIP FAKÜLTESİ EĞİTİM- ÖĞRETİM VE SINAV YÖNETMELİĞİ

■ Resmî Gazete Tarihi: 11.08.2013 Resmî Gazete Sayısı: 28732

■ Ankara Valiliği ile Hacettepe Üniversitesi Arasında Sağlık Eğitim Araştırma Bölgesi Oluşturulmasına Dair İşbirliği Protokolü

1-29 Şubat 2020 Dönemi

Staj süresi

AMAÇ

Mezuniyet öncesi öğrencilerin;

- ✎ Toplum sağlığı bakış açısının güçlenmesini sağlamak,
- ✎ Toplumun öncelikli sağlık sorunlarının ne(ler) olduğuna dair gözlem ve değerlendirmeler yapabilmek,
- ✎ Ülkemizde birinci basamak sağlık hizmetlerinin sunulduğu kurumları tanımak, bu kurumlarda yapılan çalışmaları değerlendirmek,
- ✎ Toplum temelli hizmet sunma becerilerini geliştirmektir.

HÜTF Halk Sağlığı Anabilim Dalı

- Toplam 14 öğretim üyesi ve öğretim görevlisi
- Mezuniyet öncesi tıp eğitimi
 - Dönem 1, 3, 6
- Mezuniyet sonrası tıp eğitimi
 - Halk sağlığı uzmanlık eğitimi
 - 35 uzmanlık öğrencisi
 - Yandal uzmanlık eğitimi
 - Çevre sağlığı
 - Epidemiyoloji
 - İş ve meslek hastalıkları
 - Yüksek lisans ve doktora eğitimi

HALK SAĞLIĞI ANABİLİM DALI AKADEMİK PERSONELİ

ÖĞRETİM ÜYE ve GÖREVLİLERİ

Prof. Dr. K. Hakan Altıntaş (Başkan)

Prof. Dr. Levent Akın

Prof. Dr. Dilek Aslan

Prof. Dr. Şevkat Bahar Özvarış

Prof. Dr. Banu Çakır

Prof. Dr. Bahar Güçiz Doğan

Prof. Dr. Hilal Özcebe

Prof. Dr. Ali Naci Yıldız

Doç. Dr. Nüket Paksoy Erbaydar

Doç. Dr. Cavit Işık Yavuz

Doç. Dr. Mahmut Yardım

Öğr. Gör. Dr. A. Tülay Bağcı Bosi

Öğr. Gör. Dr. Meltem Şengelen

Öğr. Gör. Dr. Özge Yavuz Sarı

BAŞ ASİSTANLAR

Dr. Şeyma Aliye KARA

Dr. Hanife Ece ERİK

Dr. Şebnem AYDOĞDU

Halk Saęlıęı Anabilim Dalı

İletiřim Bilgileri

Anabilim Dalı Bařkanı

Prof. Dr. Hakan Altıntař

Staj ve saha koordinatörü

Doç. Dr. Cavit Iřık Yavuz

Öęr. Gör. Dr. Özge Yavuz Sarı

Tıpta uzmanlık öęrencilerinin çalıřmalarından sorumlu üye

Prof. Dr. Dilek Aslan

Anabilim Dalı sekreterlięi telefonu

0 312 3244623

0 312 3051590

Elektronik posta

halksagligi@hacettepe.edu.tr

Web adresi

www.halksagligi.hacettepe.edu.tr

Halk Saęlıęı Stajı

- Grup alıřmaları/seminer etkinlikleri.
 - Toplamda 14 bařlık
- Saha alıřmaları.
 - İSM ve KETEM
 - ASM
 - VSD
 - Otopsi
 - Saha ziyaretleri (112 AM, KKM, İSG, MHH)
- Akademik danıřmanlık alıřmaları.

STAJ GRUBU

AHMET FURKAN	ÇOLAK	HÜSEYİN EMRE	ARIKAN
AYŞE AYSİMA	ÇÜÇEN	İSLAM CANSIN	SEVİNÇ
AYŞE İREM	YEŞİLOĞLU	KAAN KUTAY	ÖZMEN
BERKE	KAHRAMAN	KUBİLAY	KUTLUCAN
BERRANUR	KÜTAHYA	MEHMET AKİF	DERELİ
BEYZA	BEDİ	MEHMET ERDEM	ENGİN
BİLGESU	TEPE	MEHTAP	HALICI
BURCU	ATAY	MERVE	AYDIN
BÜŞRA	ÖZTÜRK	MERYEM	ÇELİK
DAMLA NUR	YILDIZ	MUHAMMAD FAİZ	JAULIM
DEDE	YILMAZ	HUSSAIN	
EBRAR	YAZICI	MUHAMMED CİHAD	KARAASLAN
EMİNE CEYLAN	ASLAN	MURAT AYKUT	CANTÜRK
ESRA	KARAKÖSELİ	NEVZAT	DEBGİCİ
ESRA	KULAKSIZ	ÖZBEN	ÇAVDAR
FATMA BETÜL	GÜNEŞ	SEMA	GÜLEÇ
FATMA SENA	TOPÇU	SEMA	YAŞAR
GÜLPERİ	ATEŞ	SİNEM ESİN	YILDIRIM
GÜLŞAH	ÇETİN	ŞEVVAL	KAPLAN
HANDE	ÇÜMEN	ZEYNEP	PASİN
İLAY DEMİR		ZEYNEP	ŞENER

HACETTEPE ÜNİVERSİTESİ TIP FAKÜLTESİ HALK SAĞLIĞI ANABİLİM DALI DÖNEM VI KIRSAL HEKİMLİK STAJI 1-29 Şubat 2020

1-28 Şubat 2020

DANIŞMANLAR
ALTINDAĞ 1 Prof. Dr. Hakan ALTINTAŞ Öğr. Gör. Dr. Özge YAVUZ SARI
ALTINDAĞ 2 Prof. Dr. Levent AKIN
KEÇİÖREN 1 Prof. Dr. Banu ÇAKIR
KEÇİÖREN 2 Prof. Dr. Dilek ASLAN
PURSAKLAR 1 Doç. Dr. Nüket PAKSOY ERBAYDAR
PURSAKLAR 2 Doç. Dr. Cavit Işık YAVUZ

1-29 Şubat 2020 Dönemi

PROGRAM

KIRSAL HEKİMLİK/HALK SAĞLIĞI STAJI DÖNEM VI-INTERN EĞİTİM PROGRAMI 1-29 ŞUBAT 2020

03/02/2020 Pazartesi		04/02/2020 Salı		05/02/2020 Çarşamba		06/02/2020 Perşembe		07/02/2020 Cuma	
09.30-11.00	13.30-17.00	09.00-12.00	13.30-17.00	09.00-12.00	13.30-17.00	09.00-12.00	13.30-17.00	09.00-12.00	13.30-17.00
Staj tanıtımı /ORYANTASYON 1 No'lu derslik Danışmanlarla tanışma	ATO Hekimlikle İlgili Güncel Mevzuat ve Sorunlar 1 No'lu derslik	İSM Hizmetleri Ölüm Kayıtları 1 No'lu derslik	ASM Hizmetleri 1 No'lu derslik	Çevre Sağlığı Çalıştayı 1 No'lu derslik	TR'de Tüberküloz Mücadelesi 1 No'lu derslik 16.00 SAHA ORYANTASYON EĞİTİMİ	Çocuk, Ergen ve Okul Sağlığı 1 No'lu derslik	Akademik danışman ziyareti Tüm gruplar	A1,A2 (VSD) K1,K2 (Akademik danışman ziyareti) P1, P2 (Akademik danışman ziyareti)	İş Sağlığı ve Güvenliği Çalıştayı 1 No'lu derslik
10/02/2020 Pazartesi		11/02/2020 Salı		12/02/2020 Çarşamba		13/02/2020 Perşembe		14/02/2020 Cuma	
09.00-12.00	13.30-17.00	08.45-12.00	13.30-16.30	08.45-12.00	13.30-16.30	08.45-12.00	13.30-16.30	09.00-12.00	13.30-17.00
Tütün Kontrolü Çalıştayı 1 No'lu derslik	Sağlığın Geliştirilmesi ve Sağlık Eğitimi 1 No'lu derslik 16.00 Yönetmelik İşler ödevleri	SAHA ÇALIŞMASI	SAHA ÇALIŞMASI	SAHA ÇALIŞMASI	SAHA ÇALIŞMASI	SAHA ÇALIŞMASI	SAHA ÇALIŞMASI	K1, K2 (Otopsi) A1, A2 (Akademik danışman ziyareti) P1 (VSD) P2 (Akademik danışman ziyareti)	İSG birimi A1, A2, P2 Akademik danışman ziyareti K1, K2, P1
17/02/2020 Pazartesi		18/02/2020 Salı		19/02/2020 Çarşamba		20/02/2020 Perşembe		21/02/2020 Cuma	
09.00-11.00	13.30-17.00	09.00-12.00	13.30-17.00	09.00-12.00	13.30-17.00	09.00-12.00	13.30-17.00	09.00-12.00	13.00-16.00
112 KKM P1, P2, K2 Akademik danışman ziyareti K1, A1, A2	Birinci Basamak Adli Tıp Uygulamaları 1 No'lu derslik	Kanıtla Dayalı Tıp Uygulamaları ve Epidemiyoloji-1 1 No'lu derslik	Toplum Beslenmesi 1 No'lu derslik	Adli Rapor Gözden Geçirme 1 No'lu derslik	ASM ve TSM'lerde Yönetmelik İşler 1 No'lu derslik	Kanıtla Dayalı Tıp Uygulamaları ve Epidemiyoloji-2 1 No'lu derslik	Akademik danışman ziyareti Tüm gruplar	A1, A2 (Otopsi) P2 (VSD) K1, K2 (Akademik danışman ziyareti) P1(Akademik danışman ziyareti)	Meslek Hastalıkları Hastanesi ziyareti Tüm gruplar
24/02/2020 Pazartesi		25/02/2020 Salı		26/02/2020 Çarşamba		27/02/2020 Perşembe		28/02/2020 Cuma	
09.00-11.00	13.30-17.00	08.45-12.00	13.30-16.30	08.45-12.00	13.30-16.30	08.45-12.00	13.30-16.30	09.00-12.00	13.30-17.00
112 KKM A1, A2, K1 Akademik danışman ziyareti K2, P1, P2	Birinci Basamakta Kadın Sağlığı Hizmetleri 1 No'lu derslik	SAHA ÇALIŞMASI	SAHA ÇALIŞMASI	SAHA ÇALIŞMASI	SAHA ÇALIŞMASI	SAHA ÇALIŞMASI	SAHA ÇALIŞMASI	K1, K2 (VSD) P1, P2 (Otopsi) A1, A2(Akademik danışman ziyareti)	İSG birimi K1, K2, P1 Akademik danışman ziyareti A1, A2, P2

KIRSAL HEKİMLİK/HALK SAĞLIĞI STAJI DÖNEM VI-INTERN EĞİTİM PROGRAMI 1-29 ŞUBAT 2020 SAHA ÇALIŞMALARI PROGRAMI (ALTINDAĞ GRUPLARI)

ALTINDAĞ 1	10/02/2020 Pazartesi		11/02/2020 Salı		12/02/2020 Çarşamba		13/02/2020 Perşembe		14/02/2020 Cuma	
	09.00-12.00	13.30-17.00	08.45-12.00	13.30-16.30	08.45-12.00	13.30-16.30	08.45-12.00	13.30-16.30	09.00-12.00	13.30-17.00
Tütün Kontrolü Çalıştay 1 No'lu derslik	Sağlığın Geliştirilmesi ve Sağlık Eğitimi 1 No'lu derslik 16.00 Yönetmelik İşler ödevleri	Altındağ İSM	Altındağ İSM	Altındağ İSM	Altındağ İSM	Altındağ İSM	Altındağ İSM	Akademik danışman ziyareti	İSG birimi ziyareti	
24/02/2020 Pazartesi		25/02/2020 Salı		26/02/2020 Çarşamba		27/02/2020 Perşembe		28/02/2020 Cuma		
09.00-11.00	13.00-16.30	08.45-12.00	13.30-16.30	08.45-12.00	13.30-16.30	08.45-12.00	13.30-16.30	09.00-12.00	13.30-17.00	
112 KKM ziyareti	Meslek Hastalıkları Hastanesi ziyareti Tüm gruplar	Müzeyyen Şükrü İlhan ASM 5 No'lu ASM	Müzeyyen Şükrü İlhan ASM 5 No'lu ASM	Müzeyyen Şükrü İlhan ASM 5 No'lu ASM	Müzeyyen Şükrü İlhan ASM 5 No'lu ASM	Müzeyyen Şükrü İlhan ASM 5 No'lu ASM	Müzeyyen Şükrü İlhan ASM 5 No'lu ASM	Akademik danışman ziyareti	Akademik danışman ziyareti	

ALTINDAĞ 2	10/02/2020 Pazartesi		11/02/2020 Salı		12/02/2020 Çarşamba		13/02/2020 Perşembe		14/02/2020 Cuma	
	09.00-12.00	13.30-17.00	08.45-12.00	13.30-16.30	08.45-12.00	13.30-16.30	08.45-12.00	13.30-16.30	09.00-12.00	13.30-17.00
Tütün Kontrolü Çalıştay 1 No'lu derslik	Sağlığın Geliştirilmesi ve Sağlık Eğitimi 1 No'lu derslik 16.00 Yönetmelik İşler ödevleri	Müzeyyen Şükrü İlhan ASM 5 No'lu ASM	Müzeyyen Şükrü İlhan ASM 5 No'lu ASM	Müzeyyen Şükrü İlhan ASM 5 No'lu ASM	Müzeyyen Şükrü İlhan ASM 5 No'lu ASM	Müzeyyen Şükrü İlhan ASM 5 No'lu ASM	Müzeyyen Şükrü İlhan ASM 5 No'lu ASM	Akademik danışman ziyareti	İSG birimi ziyareti	
24/02/2020 Pazartesi		25/02/2020 Salı		26/02/2020 Çarşamba		27/02/2020 Perşembe		28/02/2020 Cuma		
09.00-11.00	13.00-16.30	08.45-12.00	13.30-16.30	08.45-12.00	13.30-16.30	08.45-12.00	13.30-16.30	09.00-12.00	13.30-17.00	
112 KKM ziyareti	Meslek Hastalıkları Hastanesi ziyareti Tüm gruplar	Altındağ İSM	Altındağ İSM	Altındağ İSM	Altındağ İSM	Altındağ İSM	Altındağ İSM	Akademik danışman ziyareti	Akademik danışman ziyareti	

KIRSAL HEKİMLİK/HALK SAĞLIĞI STAJI DÖNEM VI-INTERN EĞİTİM PROGRAMI 1-29 ŞUBAT 2020 SAHA ÇALIŞMALARİ PROGRAMI (KEÇİÖREN GRUPLARI)

KEÇİÖREN 1	10/02/2020 Pazartesi		11/02/2020 Salı		12/02/2020 Çarşamba		13/02/2020 Perşembe		14/02/2020 Cuma	
	09.00-12.00	13.30-17.00	08.45-12.00	13.30-16.30	08.45-12.00	13.30-16.30	08.45-12.00	13.30-16.30	09.00-12.00	13.30-17.00
	Tütün Kontrolü Çalıştayı 1 No'lu derslik	Sağlığın Geliştirilmesi ve Sağlık Eğitimi 1 No'lu derslik 16.00 Yönetsel İşler ödevleri	Keçiören İSM	Keçiören İSM	Keçiören İSM	Keçiören İSM	Keçiören İSM	Keçiören İSM	Keçiören İSM	OTOPSi
KEÇİÖREN 2	24/02/2020 Pazartesi		25/02/2020 Salı		26/02/2020 Çarşamba		27/02/2020 Perşembe		28/02/2020 Cuma	
	09.00-11.00	13.00-16.30	08.45-12.00	13.30-16.30	08.45-12.00	13.30-16.30	08.45-12.00	13.30-16.30	09.00-12.00	13.30-17.00
	112 KKM ziyareti	Meslek Hastalıkları Hastanesi ziyareti Tüm gruplar	İsmet Ayturan ASM Mehmet Akif Ersoy ASM	İsmet Ayturan ASM Mehmet Akif Ersoy ASM	İsmet Ayturan ASM Mehmet Akif Ersoy ASM	İsmet Ayturan ASM Mehmet Akif Ersoy ASM	İsmet Ayturan ASM Mehmet Akif Ersoy ASM	İsmet Ayturan ASM Mehmet Akif Ersoy ASM	İsmet Ayturan ASM Mehmet Akif Ersoy ASM	5 No'lu VSD

KEÇİÖREN 2	10/02/2020 Pazartesi		11/02/2020 Salı		12/02/2020 Çarşamba		13/02/2020 Perşembe		14/02/2020 Cuma	
	09.00-12.00	13.30-17.00	08.45-12.00	13.30-16.30	08.45-12.00	13.30-16.30	08.45-12.00	13.30-16.30	09.00-12.00	13.30-17.00
	Tütün Kontrolü Çalıştayı 1 No'lu derslik	Sağlığın Geliştirilmesi ve Sağlık Eğitimi 1 No'lu derslik 16.00 Yönetsel İşler ödevleri	İsmet Ayturan ASM Mehmet Akif Ersoy ASM	İsmet Ayturan ASM Mehmet Akif Ersoy ASM	İsmet Ayturan ASM Mehmet Akif Ersoy ASM	İsmet Ayturan ASM Mehmet Akif Ersoy ASM	İsmet Ayturan ASM Mehmet Akif Ersoy ASM	İsmet Ayturan ASM Mehmet Akif Ersoy ASM	İsmet Ayturan ASM Mehmet Akif Ersoy ASM	OTOPSi
KEÇİÖREN 2	24/02/2020 Pazartesi		25/02/2020 Salı		26/02/2020 Çarşamba		27/02/2020 Perşembe		28/02/2020 Cuma	
	09.00-11.00	13.00-16.30	08.45-12.00	13.30-16.30	08.45-12.00	13.30-16.30	08.45-12.00	13.30-16.30	09.00-12.00	13.30-17.00
	Akademik danışman ziyareti	Meslek Hastalıkları Hastanesi ziyareti Tüm gruplar	Keçiören İSM	Keçiören İSM	Keçiören İSM	Keçiören İSM	Keçiören İSM	Keçiören İSM	Keçiören İSM	5 No'lu VSD

KIRSAL HEKİMLİK/HALK SAĞLIĞI STAJI DÖNEM VI-INTERN EĞİTİM PROGRAMI 1-29 ŞUBAT 2020 SAHA ÇALIŞMALARI PROGRAMI (PURSAKLAR GRUPLARI)

PURSAKLAR 1	10/02/2020 Pazartesi		11/02/2020 Salı		12/02/2020 Çarşamba		13/02/2020 Perşembe		14/02/2020 Cuma	
	09.00-12.00	13.30-17.00	08.45-12.00	13.30-16.30	08.45-12.00	13.30-16.30	08.45-12.00	13.30-16.30	09.00-12.00	13.30-17.00
	Tütün Kontrolü Çalıştayı 1 No'lu derslik	Sağlığın Geliştirilmesi ve Sağlık Eğitimi 1 No'lu derslik 16.00 Yönetsel İşler ödevleri	Pursaklar İSM	Pursaklar İSM	Pursaklar İSM	Pursaklar İSM	Pursaklar İSM	Pursaklar İSM	Pursaklar İSM	3 No'lu VSD
PURSAKLAR 1	24/02/2020 Pazartesi		25/02/2020 Salı		26/02/2020 Çarşamba		27/02/2020 Perşembe		28/02/2020 Cuma	
	09.00-11.00	13.00-16.30	08.45-12.00	13.30-16.30	08.45-12.00	13.30-16.30	08.45-12.00	13.30-16.30	09.00-12.00	13.30-17.00
	Akademik danışman ziyareti	Meslek Hastalıkları Hastanesi ziyareti Tüm gruplar	Merkez ASM Farabi ASM	Merkez ASM Farabi ASM	Merkez ASM Farabi ASM	Merkez ASM Farabi ASM	Merkez ASM Farabi ASM	Merkez ASM Farabi ASM	OTOPSİ	İSG birimi ziyareti

PURSAKLAR 2	10/02/2020 Pazartesi		11/02/2020 Salı		12/02/2020 Çarşamba		13/02/2020 Perşembe		14/02/2020 Cuma	
	09.00-12.00	13.30-17.00	08.45-12.00	13.30-16.30	08.45-12.00	13.30-16.30	08.45-12.00	13.30-16.30	09.00-12.00	13.30-17.00
	Tütün Kontrolü Çalıştayı 1 No'lu derslik	Sağlığın Geliştirilmesi ve Sağlık Eğitimi 1 No'lu derslik 16.00 Yönetsel İşler ödevleri	Merkez ASM Farabi ASM	Merkez ASM Farabi ASM	Merkez ASM Farabi ASM	Merkez ASM Farabi ASM	Merkez ASM Farabi ASM	Merkez ASM Farabi ASM	Akademik danışman ziyareti	İSG birimi ziyareti
PURSAKLAR 2	24/02/2020 Pazartesi		25/02/2020 Salı		26/02/2020 Çarşamba		27/02/2020 Perşembe		28/02/2020 Cuma	
	09.00-11.00	13.00-16.30	08.45-12.00	13.30-16.30	08.45-12.00	13.30-16.30	08.45-12.00	13.30-16.30	09.00-12.00	13.30-17.00
	Akademik danışman ziyareti	Meslek Hastalıkları Hastanesi ziyareti Tüm gruplar	Pursaklar İSM	Pursaklar İSM	Pursaklar İSM	Pursaklar İSM	Pursaklar İSM	Pursaklar İSM	OTOPSİ	Akademik danışman ziyareti

HALK SAĞLIĞI STAJI DÖNEM VI-INTERN EĞİTİM PROGRAMI EĞİTİM ETKİNLİKLERİ

BAŞLIKLAR (Alfabetik)	YÜRÜTÜCÜ
Adli Rapor Gözden Geçirme	Adli Tıp Anabilim Dalı
ASM Hizmetleri	Doç. Dr. Cavit Işık Yavuz
ASM ve TSM'lerde Yönetmelik İşler	Prof. Dr. Levent Akın
Birinci Basamak Adli Tıp Uygulamaları	Adli Tıp Anabilim Dalı
Birinci Basamakta Kadın Sağlığı Hizmetleri	Prof. Dr. Şevkat Bahar Özvarış Doç. Dr. Nükhet Paksoy Erbaydar
Çevre Sağlığı	Doç. Dr. Cavit Işık Yavuz
Çocuk Ergen ve Okul Sağlığı	Prof. Dr. Hilal Özcebe
Hekimlikle İlgili Güncel Mevzuat ve Sorunlar	Ankara Tabip Odası
İSM Hizmetleri / Ölüm Kayıtları	Öğr. Gör. Dr. Özge Yavuz Sarı
İş Sağlığı ve Güvenliği	Prof. Dr. Ali Naci Yıldız
Kanıta Dayalı Tıp Uygulamaları ve Epidemiyoloji	Prof. Dr. Banu Çakır Prof. Dr. Bahar Göçüz Doğan Öğr. Gör. Dr. Meltem Şengelen
Sağlığın Geliştirilmesi ve Sağlık Eğitimi	Prof. Dr. Şevkat Bahar Özvarış Prof. Dr. Dilek Aslan
Toplum Beslenmesi	Prof. Dr. Dilek Aslan Öğr. Gör. Dr. Tülay Bağcı Bost
Türkiye'de Tüberküloz Mücadelesi	VSD Hekimleri
Tütün Kontrolü Çalıştayı	Prof. Dr. Dilek Aslan Öğr. Gör. Dr. Meltem Şengelen

Program için:

<http://www.halksagligi.hacettepe.edu.tr/>

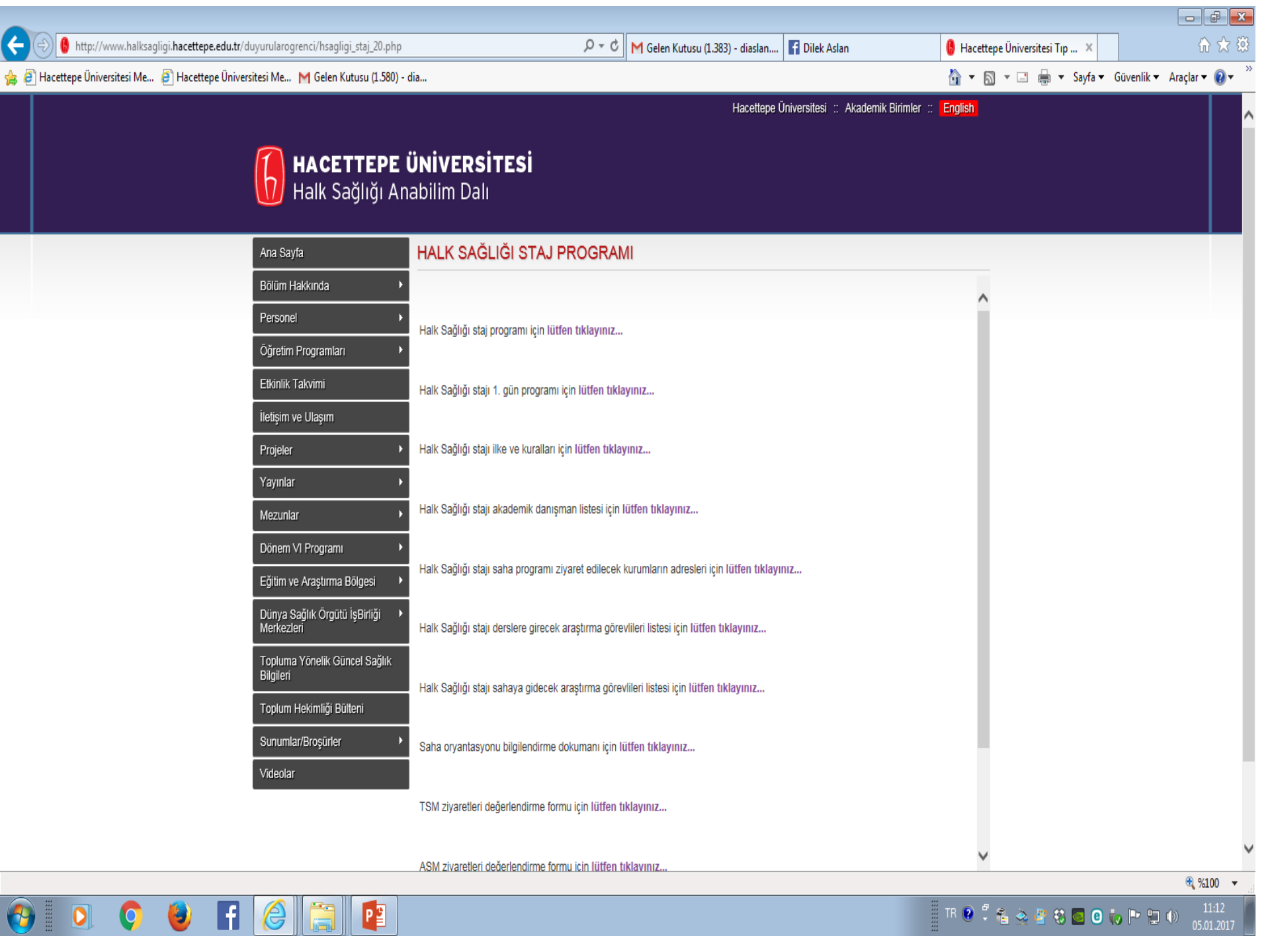

HACETTEPE ÜNİVERSİTESİ

Halk Sağlığı Anabilim Dalı

- Ana Sayfa
- Bölüm Hakkında
- Personel
- Öğretim Programları
- Etkinlik Takvimi
- İletişim ve Ulaşım
- Projeler
- Yayınlar
- Mezunlar
- Dönem VI Programı
- Eğitim ve Araştırma Bölgesi
- Dünya Sağlık Örgütü İşBiriği Merkezleri
- Topluma Yönelik Güncel Sağlık Bilgileri
- Toplum Hekimliği Bülteni
- Sunumlar/Broşürler
- Videolar

HALK SAĞLIĞI STAJ PROGRAMI

Halk Sağlığı staj programı için [lütfen tıklayınız...](#)

Halk Sağlığı stajı 1. gün programı için [lütfen tıklayınız...](#)

Halk Sağlığı stajı ilke ve kuralları için [lütfen tıklayınız...](#)

Halk Sağlığı stajı akademik danışman listesi için [lütfen tıklayınız...](#)

Halk Sağlığı stajı saha programı ziyaret edilecek kurumların adresleri için [lütfen tıklayınız...](#)

Halk Sağlığı stajı derslere girecek araştırma görevlileri listesi için [lütfen tıklayınız...](#)

Halk Sağlığı stajı sahaya gidecek araştırma görevlileri listesi için [lütfen tıklayınız...](#)

Saha oryantasyonu bilgilendirme dokümanı için [lütfen tıklayınız...](#)

TSM ziyaretleri değerlendirme formu için [lütfen tıklayınız...](#)

ASM ziyaretleri değerlendirme formu için [lütfen tıklayınız...](#)

Grup İinde Yapılması Beklenen Bireysel Bir alıřma

Staj kapsamında kullanılan eğitim dosyaları

- İlçe Sağlık Müdürlüğü Değerlendirme Rehberi
- Aile Sağlığı Merkezi (ASM) Değerlendirme Rehberi
- Verem Savaş Dispanseri (VSD) Değerlendirme Rehberi
- Dönem VI Öğrencileri Halk Sağlığı Stajı Çalışmaları Değerlendirme Rehberi

**HACETTEPE ÜNİVERSİTESİ TIP FAKÜLTESİ HALK SAĞLIĞI ANABİLİM DALI
DÖNEM VI KIRSAL HEKİMLİK/HALK SAĞLIĞI SAHA ÇALIŞMALARI
AİLE SAĞLIĞI MERKEZİ (ASM) ZİYARETLERİ DEĞERLENDİRME REHBERİ**

Intörn hekim adı/soyadı :

Tarih :

ASM adı :

ASM'nin bağlı bulunduğu İlçe Sağlık Müdürlüğü :

ASM sorumlu hekiminin adı-soyadı :

**HACETTEPE ÜNİVERSİTESİ TIP FAKÜLTESİ HALK SAĞLIĞI ANABİLİM DALI
DÖNEM VI HALK SAĞLIĞI STAJI
İLÇE SAĞLIK MÜDÜRLÜĞÜ (İSM) SAHA ÇALIŞMASI DOSYASI**

İntörn hekimin adı/soyadı :

Staj tarihi :

Staj yaptığı İSM :

**HACETTEPE ÜNİVERSİTESİ TIP FAKÜLTESİ HALK SAĞLIĞI ANABİLİM DALI
DÖNEM VI KIRSAL HEKİMLİK/HALK SAĞLIĞI SAHA ÇALIŞMALARI
VEREM SAVAŞ DISPANSERİ (VSD) ZİYARETLERİ DEĞERLENDİRME REHBERİ**

HACETTEPE ÜNİVERSİTESİ TIP FAKÜLTESİ HALK SAĞLIĞI ANABİLİM DALI
DÖNEM VI ÖĞRENCİLERİ HALK SAĞLIĞI STAJI ÇALIŞMALARI
DEĞERLENDİRME REHBERİ

Değerli öğrencimiz,

Halk Sağlığı stajımız sırasında çalıştığımız birinci basamak sağlık kuruluşlarında geliştirmenizi beklediğimiz beceriler ve katılmanızı istediğimiz etkinlikler aşağıda sunulmuştur. Bu staj sırasında yapmanızın olası olduğu çalışmalar listesinde yer alan etkinliklerden belirtilen kadarını yapmanızı ve bu etkinlikler sırasında sizinle birlikte olan eğiticilerinize bu formun ilgili kısmını onaylatmanızı bekliyoruz. Halk Sağlığı stajınızın sizler için yararlı olmasını dileriz.

Halk Sağlığı Anabilim Dalı

Öğrencinin adı soyadı :
Öğrencinin numarası :
Grubu :
Staj tarihleri :

	YAPILMASI BEKLENEN ETKİNLİKLER	BEKLENEN MİNİMUM UYGULAMA SAYISI	EĞİTİCİ ADI SOYADI ONAYI
--	-------------------------------------------	---------------------------------------------	-------------------------------------

HACETTEPE ÜNİVERSİTESİ TIP FAKÜLTESİ HALK SAĞLIĞI ANABİLİM DALI
DÖNEM VI ÖĞRENCİLERİ HALK SAĞLIĞI STAJI ÇALIŞMALARI
DEĞERLENDİRME REHBERİ

Değerli öğrencimiz,

Halk Sağlığı stajınız sırasında çalıştığımız birinci basamak sağlık kuruluşlarında geliştirmenizi beklediğimiz beceriler ve katılmanızı istediğimiz etkinlikler aşağıda sunulmuştur. Bu staj sırasında yapmanızın olası olduğu çalışmalar listesinde yer alan etkinliklerden belirtilen kadarını yapmanızı ve bu etkinlikler sırasında sizinle birlikte olan eğiticilerinize bu formun ilgili kısmını onaylatmanızı bekliyoruz. Halk Sağlığı stajınızın sizler için yararlı olmasını dileriz.

Halk Sağlığı Anabilim Dalı

Öğrencinin adı soyadı :

Öğrencinin numarası :

Grubu :

Staj tarihleri :

YAPILMASI BEKLENEN ETKİNLİKLER	UYGULAMA SAYISI	SORUMLUNUN ADI SOYADI/ ONAYI
İSM/TSM		
Bakteriyolojik su numunesi almak		
Sularda serbest klor ölçümü yapmak		
İlçe sağlık müdürlüğü bölgesinin sağlık göstergelerini hesaplamak	(3 farklı sağlık göstergesi)	
İl Tütün Kontrol ekipleri ile denetim çalışmasına katılmak		
Filyasyon raporu incelemek		
Düzenlenmiş ölüm belgesini incelemek		

VSD

PPD uygulaması yapma-izleme-değerlendirmek

Doğrudan Gözetimli Tedavi (DGT) planlaması yapmak

Akciğer grafisi değerlendirmek

ASM		
Aile Saęlıęı Merkezi'nde hasta muayenesi yapmak		
Aile Saęlıęı Merkezi'ne başvuranlara saęlık eęitimi vermek		
Aile Saęlıęı Merkezi'nde hizmet verilen kiřilerle ilgili elektronik kayıt tutmak		
Aile Saęlıęı Merkezi'nde muayene edilen hastaya hekim gzetiminde reęete taslaęı dzenlemek		
Aile planlaması danıřmanlıęı ve/veya uygulamasına katılmak		
Gebe izlemine katılmak		
Bebek ve ocuk izlemine katılmak		
Gebelere ynelik eęitim vermek		
Anneye anne st ve bebek-ocuk beslenmesi konusunda bilgi vermek		
Ařı uygulamasına katılmak		
Evlilik ncesi danıřmanlıęı yapmak/ katılmak		
Birinci basamakta soęuk zincir denetimi yapmak		
ASM iin performans hesaplaması yapmak		
Aile hekimlięi elektronik kayıt sistemini incelemek ve deęerlendirmek		

Saęlık kuruluđu alıřmaları ve ziyaretleri

- ✓ Birinci basamak saęlık kuruluřlarında rotasyon
- ✓ İle saęlık Mdrlę'nde alıřma
- ✓ Aile Saęlıęı Merkezi'nde alıřma
- ✓ Verem Savař Dispanseri
- ✓ Mesleki ve evresel Hastalıklar Hastanesi ziyareti
- ✓ 112 Komuta Kontrol Merkezi ziyareti
- ✓ İřyeri saęlık birimi ziyareti
- ✓ Beceri formunun kullanılması ve formun staj sonunda teslim edilmesi
- ✓ Anabilim dalı tarafından hazırlanan bireysel dev listelerinin tamamlanması ve danıřmanlara teslim edilmesi

Birinci basamak sađlık kuruluřlarında alıřma

- ✓ Ulařım Hacettepe niversitesi servisleri ile sađlanmaktadır.
- ✓ Servisler iin **sabah saat 08.45'de H.. Diř Hekimliđi Fakltesi nnde** toplanılacaktır. **Otopsi etkinliđi iin toplanma saati 08.30'dur.**
- ✓ Kurum ziyaretleri iin farklı saatlerde hareket edilmesi halinde gruba hareket saati duyurulacaktır.
- ✓ Btn đrenciler ulařımlarını servis araları ile sađlarlar. Servis araları beklemezler.
- ✓ Btn đrenciler ulařımlarını servis araları ile sađlarlar.
- ✓ İmzalar ulařım sırasında, Anabilim Dalı Arařtırma Grevlileri tarafından alınır.

Otopsi- Keçiören Adli Tıp Kurumu

- ✓ Bir yarım gün
- ✓ Otopsi günü; Cuma
- ✓ Otopsi yapılmasını gözlemek ve katılmak üzere
- ✓ Adli Tıp A.D. rehberliğinde ve denetiminde...

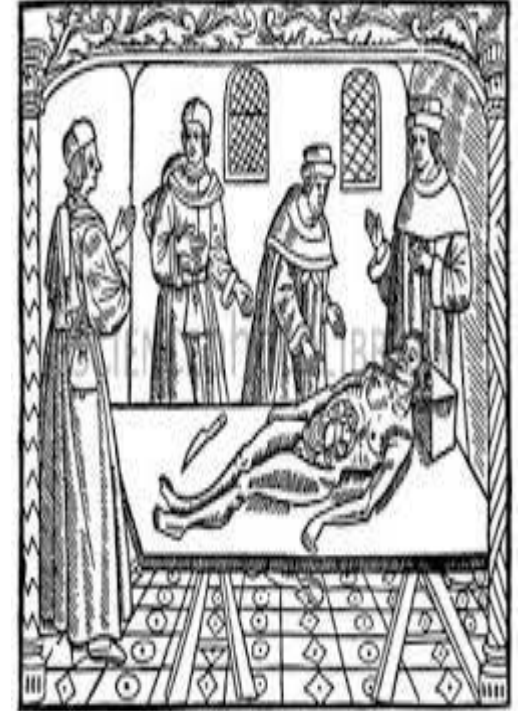

Akademik danışmanlar;

- ✓ Halk sađlığını ilgilendiren konularda görüřmeler/sunumlar/dersler yaparlar.
- ✓ Gerektiđinde birinci basamak sađlık kuruluşlarında verilen toplum sađlığı hizmetlerine yönelik eđitim programında yer alırlar.

Anabilim Dalı ile ilişkiler

- ✎ Dekanlık adına öğrencilerle ilgili işlemler Anabilim Dalı Başkanlığı tarafından yürütülür.
- ✎ İnternler, henüz diploma almadıkları için öğrencilerle ilgili yönetmelik hükümlerine tabidirler.
- ✎ Devam koşulları yönetmelikle belirlendiği gibidir.
- ✎ Staj ile ilgili konular Anabilim Dalı Başkanlığı ve Staj koordinatörlüğüne iletilir.

HACETTEPE ÜNİVERSİTESİ TIP FAKÜLTESİ EĞİTİM-ÖĞRETİM VE SINAV YÖNETMELİĞİ

Resmî Gazete Tarihi: 11.08.2013 Resmî Gazete Sayısı: 28732

SEKİZİNCİ BÖLÜM

Dönem VI'ya İlişkin Esaslar

İntörnlük-aile hekimliği döneminin değerlendirilmesi

MADDE 23 – (1) Dönem VI intörnlük-aile hekimliği döneminde öğrencilerin başarısı; her anabilim dalında yapılan çalışma sonunda, klinik, poliklinik, laboratuvar ve saha çalışmaları, yazdıkları hasta görüşmeleri, epikrizler, hastalara muameleleri ve ilgileri, nöbetler, katıldıkları seminerler, klinik ve klinik patolojik toplantılardaki başarıları ayrı ayrı göz önüne alınarak, 15 inci maddede belirtilen notlarla değerlendirilir. Öğrencinin başarılı sayılabilmesi için her anabilim dalındaki çalışmalarından en az C1 notu alması zorunludur.

(2) Dönem VI'da öğrenciye başarı durumu puan ve not olarak bildirilir.

Staj deęerlendirme sũreci

Öęrenciye staj notu verilirken;

- ✓ Eęitim programına katılım
- ✓ İntörn eęitimi sorumlusu (devam, katkı, katılım, bilgi ve beceriye göre)
- ✓ Saęlık Kuruluđu hekiminin görüşũ
- ✓ Akademik Danıřman görüşũ

Önerilen kaynaklar

- Halk Sağlığı Temel Bilgiler. Güler Ç. Akın L. (Ed). 3 Cilt. Ankara: Hacettepe Üniversitesi Yayınları, 2015.
- Çevre Sağlığı (Çevre ve Ekoloji Bağlantılarıyla). Güler Ç. (Ed). 2 Cilt. Ankara: Yazıt yayıncılık, 2012.
- İş Sağlığı ve Güvenliği. Bilir N., Yıldız A.N. (Ed). Hacettepe Üniversitesi Yayını, Üçüncü baskı, Ankara, 2014. ISBN: 978-975-491-357-6.
- Yıldız AN, Sandal A, Meslek Hastalıkları İşle İlgili Hastalıklar (Seçilmiş Başlıklarda), Hacettepe Üniversitesi Yayını, ISBN: 978-975-491-460-3, 2018, Ankara.
- Türkiye’de Verem Savaşı 2017 Raporu”, Sağlık Bakanlığı Yayın No:1091, Ankara, 2017.
- Sağlık Bakanlığı İstatistik Yıllıkları.
- Sağlık Bakanlığı web sayfası www.saglik.gov.tr
- DSÖ web sayfası www.who.int
- Hacettepe Nüfus Etütleri Enstitüsü web sayfası <http://www.hips.hacettepe.edu.tr/>

Mevzuat kaynakları

- Sağlık Bakanlığı ve Bağlı Kuruluşlarının Teşkilat Ve Görevleri Hakkında Kanun Hükmünde Kararname (663 Sayılı). Resmi Gazete 02.11.2011 / 28103
- 5258 Sayılı Aile Hekimliği Kanunu. Resmi Gazete 9.12.2004 / 25665
- 6331 Sayılı İş sağlığı ve Güvenliği Kanunu. Resmi Gazete Tarihi 30.06.2012 / 28339
- 6023 Sayılı Türk Tabipleri Birliği Kanunu Resmi Gazete Tarihi 31.01.1953 /8323
- Aile Hekimliği Ödeme Ve Sözleşme Yönetmeliği. Resmi Gazete 30.12.2010 / 27801
- Aile Hekimliği Uygulama Yönetmeliği. Resmi Gazete 25.01.2013 / 28539
- Sağlık Bakanlığı Taşra Teşkilatı Kadro Standartları İle Çalışma Usul Ve Esaslarına Dair Yönerge (7/11/2017)
- Sağlık Bakanlığı Bulaşıcı Hastalıklar Sürveyans Ve Kontrol Esasları Yönetmeliği Resmi Gazete Tarihi 30.05.2007/26537
- 657 sayılı Devlet Memurları Kanunu.
- 2547 sayılı YÖK Kanunu.
- 4857 sayılı İş Kanunu

Başarı dileklerimizle...